DEBAT PUBLIC DU 4 OCTOBRE 2019

Le sport : un levier au service du mieux-vivre et du vivre-ensemble ?

ensemble pour demain

un projet solidaire & écologique à Saint-Egrève

Le sport : un levier au service du mieux-vivre et du vivre-ensemble ?

1/ Quels enjeux communs autour du Sport ?

- Un petit jeu si vous le voulez-bien !!!

2/ Quels enjeux prioritaires pour Saint-Égrève ?

- Que priorise t-on sur notre commune au regard de l'existant ?

3/ Quelles propositions sportives à faire sur Saint-Égrève ?

- A vous de réfléchir sur nos besoins prioritaires en termes de sport

ensemble pour demain
un projet solidaire & écologique à Saint-Egrève

1/ Quels enjeux communs autour du Sport ?

Principe de ce petit jeux :

- recueillir les propos du chanteur
- En tirer les grands enjeux autour du sport

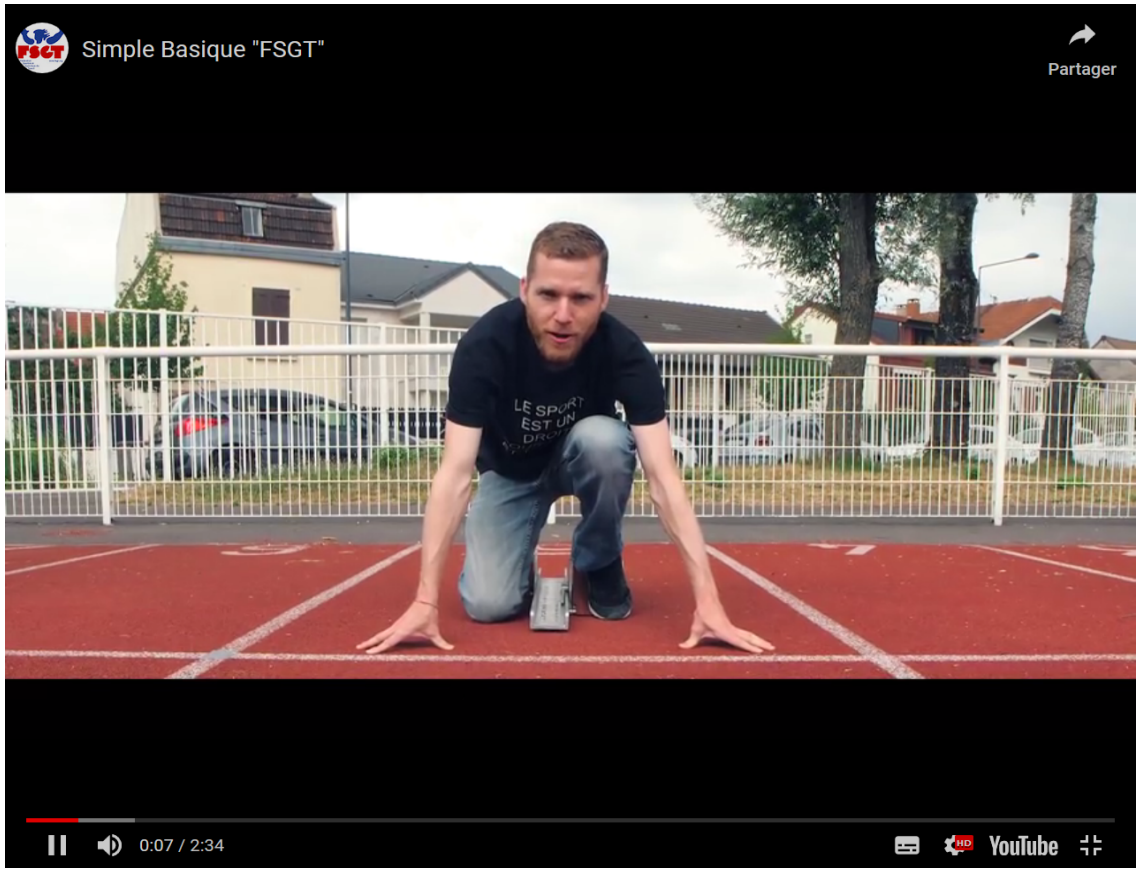

https://youtu.be/m9jYbv-8ySA

ensemble pour demain
un projet solidaire & écologique à Saint-Egrève

1/ Quels enjeux communs autour du Sport ?

- Le sport c'est un droit pour tous pour non ?
- Etc
-
-
-
-
-
-
-
-
-
-
-

ensemble pour demain
un projet solidaire
& écologique à Saint-Egrève

1/ Quels enjeux communs autour du Sport ?

Qu'avez-vous entendu et retenu comme thèmes aborder positifs ?

Vivre-ensemble, cohésion

- Pratiquer avec des personnes que tu ne connais pas

- jeunes, vieux, riches, pauvres

(Mais) Les pauvres sont peu nombreux à pratiquer le golf ou le polo

Atouts pour la commune, vitalité associative

- 300 000 associations

- Le sport est beau

- Jeux olympiques, grands évènements

Santé et Bien être

Le sport n'est pas qu'à la télé ou dans les gradins
- Sauter, courir, bouger

Epanouissement personnel et collectif

- Faire du vélo sans roulette, la 1ère fois ça fait drôle (apprentissage)

- jeunes, vieux,riches, pauvres

ensemble pour demain
un projet solidaire & écologique à Saint-Egrève

1/ Quels enjeux communs autour du Sport ?

Qu'avez-vous entendu et retenu comme points qui posent problèmes ?

Moyens ressources

- Parait que y'a plus d'argent public, vrais, faux ?
- Stades payés avec nos impôts
- Les dossiers de demande de subventions nécessitent des compétences
- Avec des bénévoles qui à bout de bras portent le club

Gouvernance

- Le sport est un bien commun et un service public, pas une marchandise !
- Place des associations sportives de la ville
- Plus de gymnase, plus de piscine mais salle de fitness à 30 € par mois
- Rôle et place des bénévoles dans la construction d'un projet sportif partagé

Inclusion

- Un droit pour tous et tout le temps !
- Débutant, Spectateurs, compétiteurs
- Pas besoin d'un gros salaire pour jouer au foot
- Les jeux olympiques inaccessibles pour les prolos

Equipements

- Ouverture des gymnases
- Proximité et accessibilité
- On veut plus de mur d'escalade dans nos collectivités

ensemble pour demain
un projet solidaire & écologique à Saint-Egrève

2/ Quels enjeux prioritaires pour Saint-Egrève ?

A- Rapide Etat des lieux des équipements sportifs à St-Egrève et sur le SIVOM du Néron

B- Les acteurs du sport à Saint-Egrève et la mise en musique globale

C- Le monde du sport à Saint-Egrève et ses difficultés

ensemble pour demain
un projet solidaire
& écologique à Saint-Egrève

1- Les équipements propriétés du SIVOM du Néron

C'est quoi Le SIVOM ? Réalisation et gestion des équipements sportifs + éducation sportive des jeunes

- **le gymnase J.Longo à Saint-Martin-le-Vinoux**
- **la piscine couverte à Saint-Martin-le-Vinoux et la piscine des mails à Saint Egrève**
- **la salle spécifique d'arts martiaux à Saint-Martin-le-Vinoux**
- **le terrain de football synthétique et ses vestiaires à Saint-Martin-le-Vinoux**
- **le plateau d'Education Sportif du Collège Chartreuse à Saint-Martin-le-Vinoux**
- **le gymnase Lionel Terray et ses terrains de plein-air au Fontanil-Cornillon**

ensemble pour demain
un projet solidaire & écologique à Saint-Egrève

2- *Les* équipements sportifs communaux

- l'ensemble Jean Balestas : Halle des Brieux, terrains de foot à Saint-Egrève (Rochepleine-Monta)
- gymnase de Prédieu/ Pont de Vence/ Gare/la Monta
- terrains de tennis de Fiancey
- le boulodrome couvert à Saint-Egrève
- les terrains de rugby au parc de Vence à Saint-Egrève
- le terrain en herbe du village du Fontanil-Cornillon (parc municipal) + annexes
- le complexe sportif du Fontanil-Cornillon : un terrain en herbe + espace en herbe contigu + annexes, et un terrain stabilisé

ensemble pour demain
un projet solidaire & écologique à Saint-Egrève

B- *L'écosystème des acteurs du sport sur Saint-Egrève !*

L'USSE

- Convention avec la ville, budget et subventions, nombre d'adhérents et évolution, fonctionnement par sections, sport collectif & individuel

Club de foot et de Rugby

Acteurs du sport dans le domaine scolaire (Sous des écoles, UNSS/AS collège/Etaps de la ville …)

Associations sportives multi activités : Association familiale, MJC, école municipale des sports,…

- Articulation entre tout ces acteurs, partenariat, concurrence etc..
- Temps différents

ensemble pour demain
un projet solidaire & écologique à Saint-Egrève

C- *Le monde du sport à Saint-Egrève et ses difficultés*

- Equipements pas aux normes ou manquants
- Saturation au niveau des créneaux et conflit de planning, mutualisation
- Problème de recrutement des bénévoles, fidélisation des entraineurs et problème de montée en professionnalisation des encadrants
- Quid du budget d'investissement et de fonctionnement de la mairie ? Bonne stratégie ?
- Stagnation du nombre d'adhérents dans les clubs et sections, variable…
- Absence de considération de la mairie, technocratie bloquante par moment…

Si la ville est assez bien dotée en équipements, ces dernières années entre le manque d'ambition, d'écoute, d'appui logistique et d'investissements, la pratique du sport à St-Egrève a été malmenée !!!

ensemble pour demain
un projet solidaire & écologique à Saint-Egrève

ensemble pour demain
un projet solidaire
& écologique à Saint-Egrève

Et le projet sur la nouvelle piscine intercommunale …

- Genèse du projet et budget d'investissement
- Volet concertation avec les usagers
- Quelques points d'incohérence de l'équipement
- Projection des coûts d'exploitation

3/ Quelles propositions pour Saint-Égrève ?

ensemble pour demain
un projet solidaire & écologique à Saint-Egrève

- Objectif X % de pratiquants ?
- Politique de valorisation du bénévolat
- Du sport ludique plus fréquent ?
- Egalité hommes/femmes ?
- Nouveaux équipements ?
- Handisport et sport adapté ?

3/ Quelles propositions pour Saint-Égrève ?

- Rechercher une tarification plus solidaire pour un accès à tous à la pratique sportive
- Veiller à une meilleure mutualisation des équipements en lien avec le manque de créneaux horaires
- Ne pas opposer les différentes pratiques sportives (compétition vs loisirs/ sport pour tous)
- Faciliter le partenariat entre les acteurs du sport
- Soutien de la municipalité plus appuie concernant des manifestations sportives
- Re discussion des critères d'attribution pour les subventions aux asso avec des bonus
- Réalisation d'un nouvel équipement, exemple d'un nouveau gymnase
- Rénover les équipements pour une mise en conformité

ensemble pour demain
un projet solidaire & écologique à Saint-Egrève

3/ Quelles propositions pour Saint-Égrève ?

Pour sûr, dans les premiers mois de notre mandat, nous lancerons

Les états généraux du sport !

pour ensemble demain
un projet solidaire
& écologique à Saint-Egrève

Merci pour votre attention !

REJOIGNEZ NOUS POUR OFFRIR UN AUTRE AVENIR A SAINT EGREVE !!!

ensemble pour demain

un projet solidaire
& écologique à Saint-Egrève